

Maandag 22 maart 2021

Betreft: Organisatie school vanaf dinsdag 23 maart!

Beste ouders en kinderen,

Om te kunnen voldoen aan de veiligheidsmaatregelen, die gisterenavond ons pas bereikten, zijn we genoodzaakt de werking van de school anders te organiseren. We willen de maatregelen zo maximaal mogelijk toepassen om de veiligheid NOG beter te garanderen. We begrijpen heel goed dat dit alles voor jullie ouders helemaal niet evident is maar we hopen op jullie begrip. Hiervoor alvast bedankt. We zetten enkele zaken op een rijtje:

1. Kinderen die ziek zijn, horen niet op school.
2. We dienen de **veiligheidsmaatregelen** altijd te respecteren! **Social distancing** blijft, **klasbubbel** blijft behouden, **handen wassen en ontsmetten** blijven uitermate belangrijk.
3. Ouders mogen de school niet betreden, kinderen worden afgezet en opgehaald aan desbetreffende poort, zie regeling hieronder (zoen en zoef).
4. Er wordt **GEEN voor-en naschoolse opvang** op school voorzien aangezien we de contactbubbel zo minimaal mogelijk moeten behouden. Praktisch is dit onmogelijk te organiseren. We investeren overdag om alles te laten verlopen in de klasbubbel. We zijn dan ook niet van plan de bubbels te vermengen in de opvang en/of studie.
5. Er is **GEEN studie**.
6. Er is **GEEN busvervoer**.
7. **GEEN zwemmen** voor het 3^{de} kleuter en 1^{ste} leerjaar.
8. De school is open van 8u00 tot 16u00.
9. De lessen starten stipt om 8u30 (zie regeling hieronder per afdeling)
10. Warme maaltijd wordt niet aangeboden, kinderen mogen tijdens de middag naar huis om te eten of brengen hun lunchpakket mee.

Regeling aankomst en verlaten van de klas:

AFDELING RIJSELSTRAAT:

Aankomst:

1^{ste}, 2^{de} en 3^{de} leerjaar: ingang poort Ten Boomgaard

De leerling gaat rechtstreeks naar zijn/haar klas waar de klastitularis zal zijn.

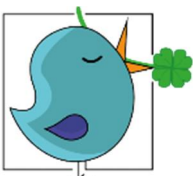

4^{de}, 5^{de} en 6^{de} leerjaar: ingang poort Dorpsstraat

De leerling gaat rechtstreeks naar zijn/haar klas waar de klastitularis zal zijn.

Verlaten:

De klastitularis komt met zijn/haar klas naar beneden. Kinderen kunnen afgehaald worden vanaf 15u30, niet afgehaalde kinderen blijven tot 16u00 in de opvang bij de klastitularis.

AFDELING SINT-MICHIELSLAAN:

Aankomst:

1^{ste} en 2^{de} leerjaar: ingang fietspoort

Fietsen kunnen geplaatst worden in het fietsenrek. De leerling gaat naar de aangeduide speelplaats voor zijn/haar bubbel.

3^{de} en 4^{de} leerjaar: ingang Sint-Godelieve kerk

Fietsen 3^{de} leerjaar: aan de bureau plaatsen

Fietsen 4^{de} leerjaar: op het voetpad aan de kerk (fietsslot meebrengen)

Een leerkracht zal aan de ingang staan, handen worden ontsmet, leerling gaat naar de aangeduide speelplaats voor zijn/haar bubbel.

5^{de} en 6^{de} leerjaar: ingang tuintje

Fietsen worden buiten op het graspleintje geplaatst (fietsslot meebrengen)

Een leerkracht zal aan de ingang staan, handen worden ontsmet, leerling gaat naar de aangeduide speelplaats voor zijn/haar bubbel.

Verlaten:

De klastitularis komt met zijn/haar klas naar beneden waar de kinderen aankwamen. Kinderen kunnen afgehaald worden vanaf 15u30, niet afgehaalde kinderen blijven tot 16u00 in de opvang bij de klastitularis.

We danken voor jullie medewerking, begrip, geduld en vertrouwen in deze bizarre periode.

Take care!

Met vriendelijke groet

Stephanie Meire

Directeur

stephanie.meire.gemeenteschool@gmail.com OF directie@sbsdegeluksvogel.com

0476/680664